

N° 1

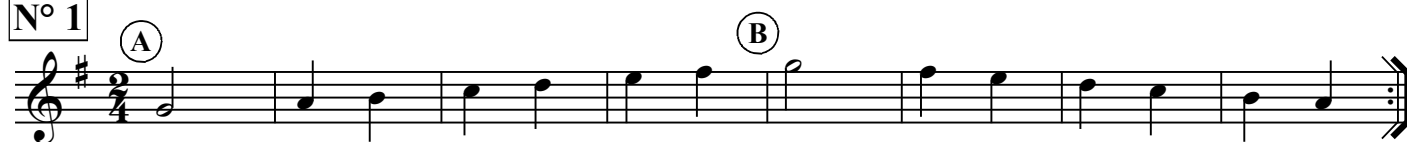

N° 2



N° 3



N° 4



## Canone del gallo



## El ciudo del fero vecio



**(A) Le tre sorelle**

(C) Co no sci tu le tre so rel le il lo ro no me si le va alle stel le



DO MI SOL DO DO MI SOL DO DO MI SOL MI SOL SOL SOL DO

**(A) Gli orologi**

U na sve glia bat te tic tac tic tac



l'o ro lo gio bat te tic che tac che tic che tac che



e l'o ro lo gi no bat te tic che tac che tic che tac che tic che tac che ti

**Fra Martino**

Fra Mar ti no cam pa na ro dor mi tu dor mi tu

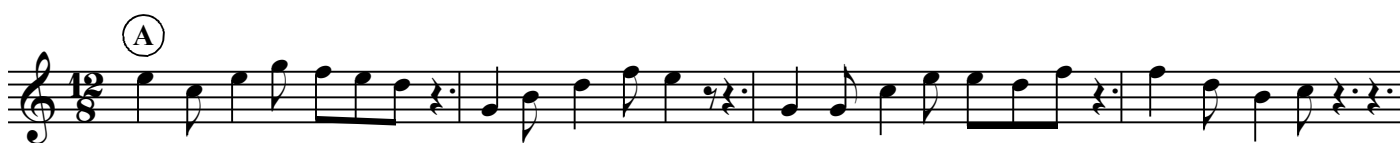

suo na le cam pa ne suo na le cam pa ne din don dan din don dan

**Sento il caldo**

Sen toil cal do che fa qui l'a ria man ca già l'ac qua fres ca non c'é più qui non mi va

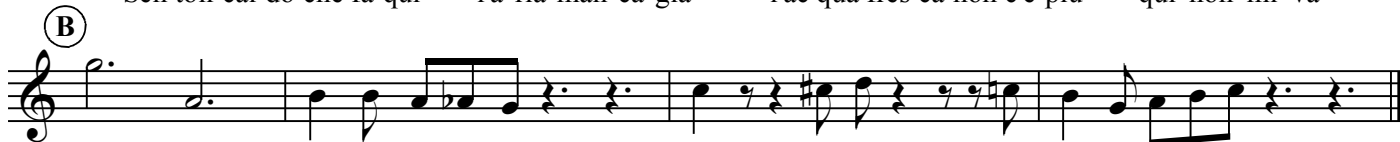

Bas ta vo glio ri po sar du bi du bi du bi du bi du

# L'orchestra

(A)

As co tail vio li\_\_\_\_no la la la la la la

105

la la la a scol tail vio li\_\_\_\_no la la la la la la

(B)

la il cla ri net toil cla ri net to du da du da du da

113

du da di (C) il cla ri net toil cla ri net to du da du da du da

121

di la trom ba e la trom ba ta ta ta ta ra tat ta tat ta

125

ta ta ra ta (D) la trom ba e la trom ba ta ta ta ta ra tat ta tat ta

133

ta il cor noil cor no suo nain tor noil cor noil cor no suo nan

(E)

cor e con il tam bu ro il tem po ti

137

do tum tum tum tum tum tum tum tum tum

# Il vecchio contadin

(A) (B)

C'e raun vec chio con ta din So loin me zzoal gra no Che guar da va la cit tà Giù dis tes al pia no  
Ed il vec chio con ta din Là sul l'al ti pia no Res pi ra vail buon o dor d'er bee me lo gra no  
E pen sa vail con ta din guar da com' è stra no tut ti san no che lag giù vi ve reè mal sa no

146

Fu moo neb bia co meun vel Che ren de va gri gioil ciel L'av vol gea man ma no  
men treil can to d'un frin guel si per de va su nel ciel nel si len zioar ca no  
ma nes sun vuol qui res tar ed al lor che vuoi spe rar dal des ti nou ma no

**Aram san san**

(A)

A ram sam sam a ram sam sam Gu li gu li gu li gu li gu li ram sam sam A

156

ram sam sam a ram sam sam Gu li gu li gu li gu li gu li ram sam sam A (B)

160

ra fiq a ra fiq Gu li gu li gu li gu li gu li ram sam sam A

164

ra fiq, a ra fiq Gu li gu li gu li gu li gu li ram sam sam

**Signor Abbate**

(A)

Si gnor Ab ba te i o so no i o so no i o so no am ma la

174

(B)

to Sa\_\_\_nto\_\_\_ pa\_\_\_dre\_\_\_ vie ni da te mi la be ne di zi

179

(C)

o ne la be ne di zi o\_\_\_ ne Se\_\_\_sei ma la to se sei ma

184

la to se sei ma la to se sei ma la to vai all' in fe er no

**Vento dell'Est**

(A)

Ven to ven to dell' Est ven to sof fia lie ve nel mat tin

(B)

(C)

ven to can ta ven to dan\_\_\_za\_\_\_ Oh....